

Highlights 2014/2015

SelectLine®
Kaufmännische Software

Konsequente Weiterentwicklung

Im Auftragswesen sind insbesondere die neuen Module RMA und EFT-Terminal für PC-Kasse sowie umfangreiche Erweiterungen des E-Mail-Clients im CRM zu erwähnen. Mit dem Modul D-A-CH können zudem Intrastat-Meldungen wahlweise für Deutschland oder Österreich aus einem Schweizer Mandanten erzeugt und in Deutschen wie Österreicher Mandanten die Ust-ID online geprüft werden.

In der neuen SL.mobile-Version wurde ein Dashboard integriert, das sich mit eigenen Widgets individuell gestalten lässt.

Bei allen SelectLine Applikationen wurde die Journallogik um diverse weitere Funktionen erweitert. Zudem wurde mit dem SelectLine-Lohn das letzte Programm von BDE auf SQL konvertiert.

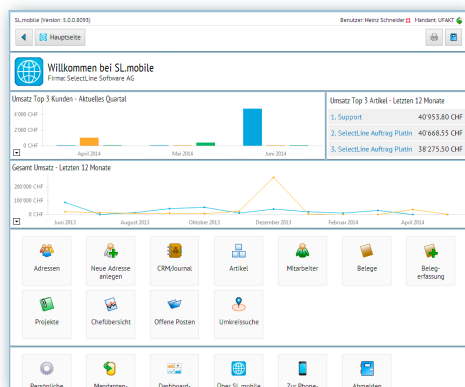

Highlight 01 Dashboard

SL.mobile verfügt jetzt zur schnellen Übersicht auf der Hauptseite über ein Dashboard zur Anzeige von Widgets mit Auswertungen oder Verknüpfungen ausgewählter Datensätze in Form von Diagrammen, Links, Listen oder Kennzahlen. In der Dashboard-Verwaltung können eigene Widgets erstellt und konfiguriert werden. SL.mobile bietet dazu bereits drei Vorlage-Widgets an, die kopiert und individuell

angepasst werden können. Es gibt sechs verschiedene Auswertungsformen (Säulen-, Balken- und Liniendiagramm sowie Kennzahl, Liste und Links). Für die Auswertung können Artikel, Kunden, Lieferanten Mitarbeiter oder alle Datensätze herangezogen und je nach Auswahl nach datentypischen Kriterien gefiltert oder verglichen werden.

Highlight 02 Teilumbuchungen in der Anlagenbuchhaltung

Mit der neuen Bewegungsart «Teilumbuchung» ist es möglich, Teilumbuchungen in den Anlagen vorzunehmen. Dadurch kann ein Teil einer Anlage wertmässig einer anderen oder neuen Anlage zugeschrieben werden.

Highlight 03 Freigabe von Zahlungsläufen

Es kann pro Nutzer festgelegt werden, ob dieser einen Zahlungslauf gleich bis zur Dateierstellung ausführen darf oder hierzu eine Freigabe benötigt. Somit muss ein dafür berechtigter Benutzer im Zahlungsverkehr zuerst eine Freigabe erteilen, bevor eine Transferdatei erstellt werden kann.

Highlight 04

ISO 2022 – Neues Format im elektronischer Zahlungsverkehr!

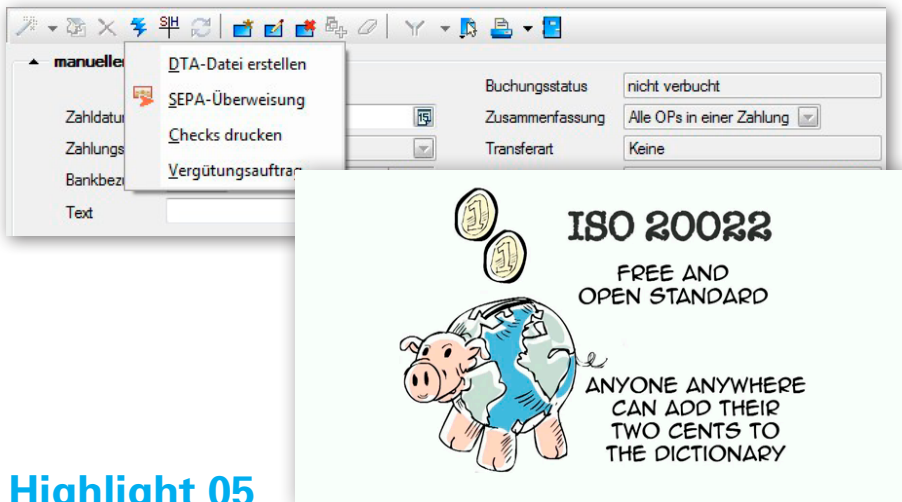

In der gesamtheitlichen Harmonisierung des europäischen Zahlungsverkehrs und der Schaffung des neuen Standards ISO 2022 werden und wurden die «traditionellen» Formate DTA und EZAG einerseits vereinheitlicht und andererseits auf ein neues Format portiert, das der SEPA-Norm entspricht. Somit lassen sich innerhalb des elektronischen Zahlungsverkehrs von SelectLine-Auftrag und -OPOS Vergütungsaufträge nach ISO 2022 des Typs pain.001 erstellen.

Highlight 05

Leistung

Die Leistungserfassungsmaske wird mit diversen Eingabehilfen wie z.B. einer Stoppuhr, Anzeige des internen und externen Tagestotal oder individueller Zuweisung von Kostenstellen/-trägern ergänzt. Im weiteren lässt sich die Leistungspositionsliste neu nach Projekten filtern.

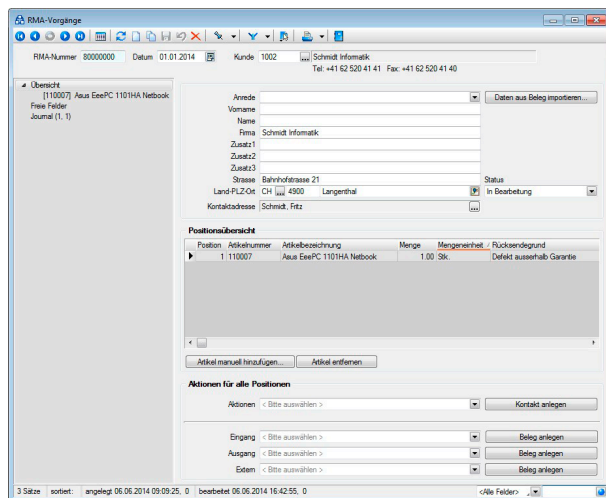

Highlight 06

Kassenintegriertes EFT-Terminal

Neu ist es möglich, über ein Modul zur PC-Kasse ein kassenintegriertes Terminal anzusteuern. Die Firma SelectLine Software setzt dabei auf die bewährte und vielfach eingesetzte Pepper-Technologie, deren Treiber bereits implementiert ist. Dadurch können ohne weitere aufwendige Zertifizierungsverfahren umgehend Geräte der Firma SIX des Typs davinci, smash, xenta oder yomani in Betrieb genommen werden.



Highlight 07

RMA

Das RMA-Modul dient als zentrale Sammelstelle für die Abwicklung von Rücksendungen, Reparaturen, Garantiefällen und Austausch für Kunden und Lieferanten oder externen Stellen. Es bietet einen Überblick über alle Kontakte und Belege zu einem RMA-Vorgang und eine einfache Nachvollziehbarkeit durch lückenlose Dokumentation aller Aktionen. Es

kann wahlweise der Import von Daten aus Originalbelegen (Umsatzbelege und lagernde Belege) wie auch ein manuelles Anlegen eines RMA-Vorganges oder einzelner Positionen erfolgen. Als weitere Features zählen die Filterung nach offenen und erledigten Vorgängen sowie Auswertung der Rücksendungen pro Zeitraum/Artikel.

SelectLine Software AG

Achslenstrasse 15
9016 St. Gallen
Schweiz
Telefon: +41 71 282 46 48
Telefax: +41 71 282 46 47
info@selectline.ch
www.selectline.ch

IHR SELECTLINE-VERTRIEBSPARTNER:

SelectLine[®]
Kaufmännische Software