

Version 11.5 ab sofort verfügbar

Version
11.5

SelectLine[®]
Kaufmännische Software

www.selectline.ch

Highlight 01: Neues in SelectLine-Auftrag

The screenshot shows a detailed order form in the SelectLine software. It includes sections for 'Allgemein' (General), 'Einzahlungsscheine' (Payment Slips), and 'Positionen' (Positions). The 'Einzahlungsscheine' section is highlighted, showing details for a payment slip from 'Spaakasse Schweiz AG' for CHF 538.00. The 'Positionen' section lists various items with their respective prices and taxes.

Das Hauptaugenmerk wurde bei der Version 11.5 auf den Ausbau und die Erweiterungen der neuen Funktionen der Version 11 gelegt. So wurde z.B. das CRM stark ausgebaut und der elektronische Zahlungsverkehr erweitert.



- Druck von Einzahlungsscheinen und Einlesen der VESR ab Skalierung Standard
- Pauschal- und Saldosteuersatz-Methode für die Übergabe in SelectLine-Rechnungswesen
- Ausbau des elektronischen Zahlungsverkehrs
- Erweiterte Adressdaten in den Belegen
- Dateianhangvorschau in den Notizen

Highlight 02: CRM

The screenshot shows the CRM search function in the SelectLine software. It includes a search bar with filters for 'Veknüpfte Tabelle' and 'Debitoren'. There are fields for 'PLZ' and 'Ab Jhr./Monat'. The interface also shows options for 'Kaufmännische Abfrage' and 'Interne Mailfunktion für Druckziel E-Mail'.

Nach der erfolgreichen Einführung des CRM in der Version 11, wurde das CRM nun um viele neue Funktionen erweitert.



- Erweiterte Recherchefunktion über die ERP-Daten
- Benutzerdefinierte Signaturen
- Benutzerdefinierte Filterung im E-Mail Client
- Suchfunktionen in den E-Mails
- Automatischer Kontakt bei ausgehenden Telefonanrufen über TAPI
- Vorgabewert von Status bei E-Mail-Empfang und E-Mail-Versand
- Dateivorschau der E-Mail-Inhalte
- Kopiermöglichkeit von Vorlagen

Highlight 03: Kasse

Die SelectLine Kasse wurde stark erweitert und ausgebaut und rückt mit diesen neuen Funktionen in den POS-Markt vor.



- Bedienung über Touch-Screen
- Parkieren eines Beleges
- Über 20 mit Artikel und Artikel-Gruppen definierbaren Funktionsbuttons
- Erweiterte Gutschein-Funktionen
- Flexible Displayansteuerung für mehr als 2 Zeilen
- Bondruck optional
- Optionale Warnfunktion bei prozentualer oder absoluter Differenz beim Kassenabschluss
- Artikelbild in Artikelinformationen

Highlight 04: Neues in SelectLine-Rechnungswesen

Im SelectLine-Rechnungswesen Version 11.5 wurde das Augenmerk noch mehr auf die Vereinfachung für den Buchhalter und den Komfort der Bedienung gelegt.

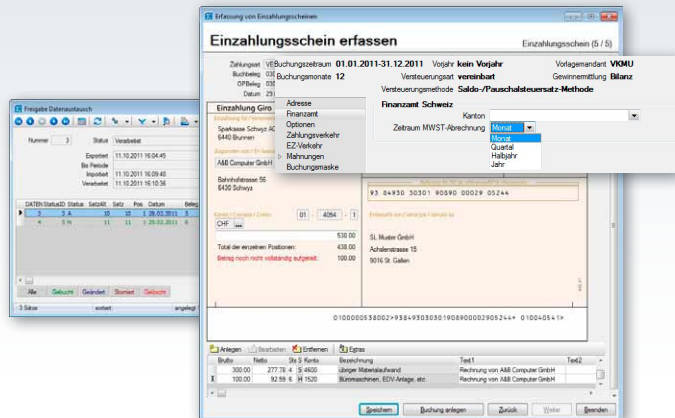

- Treuhandmodul für Datenaustausch zwischen Treuhänder und Kunde
- Pauschal- und Saldosteuersatz-Methode
- Halbjährliche und monatliche MWST-Abrechnung
- Erweiterung des Einzahlungsschein-Assistenten im OPOS
- Detaillierte Quellenangaben von Buchungen
- Einlesen der VESR ab Skalierung Standard im OPOS
- Auswertung Verrechnung von Debitoren mit Kreditoren

© Copyright 2011 by SelectLine Software AG. Technische Änderungen und Irrtum vorbehalten. Bei Fragen stehen wir Ihnen gerne zur Verfügung.

SelectLine

Antwortalon ausfüllen

FAX-ANTWORT
+41 71 282 46 47

✓ Ja, ich möchte gerne mehr wissen über die Version 11.5!

Name	Strasse
Vorname	PLZ / Ort
Firma	Datum
Unterschrift	E-Mail

Ihr SelectLine-Vertriebspartner:

SelectLine Software AG
Achslenstrasse 15
CH-9016 St. Gallen
Telefon: +41 71 282 46 48
Telefax: +41 71 282 46 47
info@selectline.ch
www.selectline.ch

SelectLine[®]
Kaufmännische Software